diariodeteziutlan.com

DIARIO DE TEZIUTLAN

Director General Isaac Gutiérrez Martínez | Jueves 17 de septiembre de 2026 | Año: XVIII | Número: 5856 | Diario de Teziutlán | @DTeziutlan | Max. 23° Min. 14° | $ 8.00

Tlatlauquitepec vibra con el Grito de Independencia

• ENCABEZADO POR JUAN MANUEL TÉLLEZ, QUIEN LLAMÓ A LA UNIDAD Y AL ORGULLO POR LAS RAÍCES MEXICANAS DURANTE LA CEREMONIA

Pase a la Pág. 3

¡Viva Chignautla y sus límites territoriales!

• MILES DE HABITANTES DE CHIGNAUTLA CELEBRARON EL TRADICIONAL GRITO DE INDEPENDENCIA

• "VIVA CHIGNAUTLA Y NUESTROS USOS Y COSTUMBRES; VIVA CHIGNAUTLA Y SUS NUEVE MANANTIALES" GRITÓ TAMBIÉN EL PRESIDENTE

Pase a la Pág. 5

Celebra Hueyapan con éxito el grito de independencia: Alfonso Lino Pozos

• EN UN AMBIENTE FAMILIAR Y DE TRADICIÓN SE REUNIERON EN LA EXPLANADA DEL PARQUE MUNICIPAL

Pase a la Pág. 6

Jalacingo celebra con orgullo el Aniversario de la Independencia

• EL EDIL MIGUEL CUÉLLAR ENCABEZÓ EL GRITO DE INDEPENDENCIA Y EL TRADICIONAL DESFILE CÍVICO, EN UNA JORNADA DE UNIDAD Y PATRIOTISMO.

Pase a la Pág. 7

27 instituciones desfilaron en Teziutlán

• PLANTEAN RESCATAR LA HISTORIA DE 267 PATRIOTAS

TEZIUTLÁN, PUE.-

Con la participación de 27 instituciones educativas, Teziutlán conmemoró este 16 de septiembre el 216 aniversario del inicio de la Independencia de México, en un desfile que, además de reunir a estudiantes y familias, colocó en el centro de la celebración un tema que ahora podría abrir una nueva investigación histórica para el municipio: el reconocimiento de los 267 patriotas de Teziutlán que, de acuerdo con el planteamiento realizado durante la jornada, tuvieron participación en la lucha independentista.

Durante el recorrido llamó particularmente la atención uno de los carros alegóricos presentados en el desfile, con la leyenda “267 patriotas de Teziutlán: héroes de la Independencia Nacional”, acompañado de representaciones históricas, imágenes de personajes y elementos alusivos a la identidad y memoria de la ciudad.

El responsable de la Regiduría de Educación Pública, Actividades Culturales, Deportivas y Sociales, Carlos Manuel Aburto Macías, destacó que la respuesta de las instituciones educativas volvió a ser amplia y permitió concretar una jornada cívica en la que participaron estudiantes de distintos niveles.

Señaló que uno de los principales valores de este tipo de actividades es precisamente la participación de las comunidades escolares, ya que detrás de cada contingente también existe el trabajo de madres y padres de familia, docentes, personal administrativo y tutores.

Pero el desfile de este año dejó también sobre la mesa un planteamiento que trasciende la celebración cívica.

Durante la jornada, Gabriel Reyes Cardoso, rector del IESS, hizo un exhorto al Ayuntamiento de Teziutlán para investigar, documentar y sustentar históricamente la presencia y participación de estos patriotas teziutecos, utilizando fuentes históricas que permitan determinar con precisión quiénes fueron, qué hicieron y cuál fue su aportación durante el movimiento de Independencia.

Al respecto, el funcionario reconoció que se trata de un tema que requiere investigación y no solamente una referencia dentro de un acto conmemorativo. Por ello, adelantó que buscarán acercamientos con especialistas e instituciones dedicadas al estudio de la historia, además de convocar a cronistas, historiadores, y otros investigadores, tanto originarios de Teziutlán como de otros lugares, para reunir fuentes primarias y secundarias que permitan respaldar históricamente la información.

De esta manera, el desfile del 16 de septiembre no solamente dejó imágenes de los contingentes escolares recorriendo las calles de Teziutlán, también puso sobre la mesa una pregunta que ahora corresponde investigar con documentos y fuentes históricas: ¿quiénes fueron esos 267 patriotas teziutecos y cuál fue realmente su participación en la Independencia Nacional?

La respuesta podría convertirse en el punto de partida para reivindicar y documentar una parte de la historia de Teziutlán y, eventualmente, sustentar la propuesta de reconocimiento histórico planteada durante esta conmemoración.

Las actividades del mes patrio continuarán con un acto cívico relacionado con la consumación de la Independencia y posteriormente con un homenaje dedicado a José María Morelos y Pavón, con lo que el calendario conmemorativo del municipio se extenderá hasta finales de septiembre.

DIARIO DE TEZIUTLAN

Director General
Isaac Gutiérrez Martínez

Presidente del Consejo
Gabriel Reyes Cardoso

Jefe de Circulación
Mario León Pérez

Director Editorial
Lidia Gabriela Molina Arcos

Gerente Administrativo
Gisela Flores Gutiérrez

Diseño Editorial
Juan Pablo de Jesús

DIARIO DE TEZIUTLAN es una publicación diaria de lunes a sábado.
Jueves 17 de septiembre de 2026 | Año: 18 | No. 5856 |
Editor resaponsable Lic. Romualdo Flores Marcos. Número de certificado de Reserva de Derecho al Uso Exclusivo del Titulo **04-2016-072917220700-101.** Certificado de Licitud **17580**. Certificado de Licitud de Contenido **17580**. Domicilio de la publicación Avenida Miguel Hidalgo N°1 Colonia Centro Teziutlán, Puebla. C.P. 73800. Teléfono y Fax: 231 312 68 67. Impreso y distribuido por Editora Romelij S.A. de C.V., con domicilio en Avenida Miguel Hidalgo No. 410. Int. 1. Col. Centro, Teziutlán, Pue. C.P. 73800.

Tlatlauquitepec vibra con el Grito de Independencia

• ENCABEZADO POR JUAN MANUEL TÉLLEZ, QUIEN LLAMÓ A LA UNIDAD Y AL ORGULLO POR LAS RAÍCES MEXICANAS DURANTE LA CEREMONIA

TLATLAUQUITEPEC, PUE.-

En una noche de fervor patrio, el presidente municipal Juan Manuel Téllez Salazar encabezó la ceremonia del Grito de Independencia desde el Palacio Municipal, conmemorando el CCXVI Aniversario del Inicio de la Independencia de México. El acto, que reunió a familias tlatlauquenses en la plaza principal, formó parte de las Fiestas Patrias 2026, que en esta edición también celebran el 502 aniversario de la fundación del municipio.

Previo a la arenga, el alcalde presidió los honores a la Bandera en la plaza cívica Miguel Hidalgo y realizó la tradicional colocación del Bando Solemne, acto que marcó el arranque oficial de las actividades de septiembre. “Hoy damos inicio a los festejos patrios, con la mirada puesta en nuestra historia, pero también con la esperanza y el compromiso de seguir construyendo el Tlatlauquitepec que queremos”, expresó Téllez durante la jornada cívica.

La celebración incluyó fuegos pirotécnicos, música en vivo y una verbena popular que atrajo tanto a habitantes como a visitantes del Pueblo Mágico. Para el 15 de septiembre, el programa contempló la presentación estelar de Los Askis, como parte de una cartelera que este año incluye a artistas como Paty Cantú y Los Ángeles Azules.

Con su participación al frente de la ceremonia, Juan Manuel Téllez Salazar refrendó el llamado a la unidad y al orgullo por las raíces mexicanas, en un mes dedicado a la historia y la identidad nacional.

DIARIO DE TEZIUTLAN

Encabeza Juan Carlos Escalona el grito de Independencia en Tenampulco

• EL EVENTO TUVO COMO SEDE EL DOMO MUNICIPAL, DECLARADO RECINTO OFICIAL PARA ESTA IMPORTANTE CELEBRACIÓN

POR: JORGE LÓPEZ
TENAMPULCO, PUE.-

En un ambiente de orgullo, tradición y fervor patrio, el Presidente Municipal de Tenampulco, Juan Carlos Escalona Pérez, encabezó la ceremonia conmemorativa del 216 aniversario de la Independencia de México.

El evento tuvo como sede el Domo Municipal, declarado recinto oficial para esta importante celebración, donde cientos de familias tenampulquenses se dieron cita para ser parte de una noche llena de cultura, historia y tradiciones mexicanas.

La velada inició con un programa social en el que participaron diversas instituciones educativas, que engalanaron la noche con la presentación de bailables folclóricos. Asimismo, el Ballet de Danza del Ayuntamiento presentó números artísticos que resaltaron la riqueza cultural del municipio, mientras que docentes compartieron reseñas históricas que recordaron los acontecimientos y personajes que forjaron nuestra historia nacional.

Con gran emoción, llegó el momento más esperado: el tradicional Grito de Independencia. Desde el balcón oficial, el alcalde Juan Carlos Escalona vitoreó a los héroes de la patria, mientras las voces de las y los asistentes se unieron en un solo ¡Viva México!. El Ayuntamiento de Tenampulco agradeció a todas las familias, instituciones educativas, docentes, participantes y colaboradores que hicieron posible esta gran celebración, que reafirmó el orgullo de ser mexicanos.

¡Viva Chignautla y sus límites territoriales!

- MILES DE HABITANTES DE CHIGNAUTLA CELEBRARON EL TRADICIONAL GRITO DE INDEPENDENCIA
- "VIVA CHIGNAUTLA Y NUESTROS USOS Y COSTUMBRES; VIVA CHIGNAUTLA Y SUS NUEVE MANANTIALES" GRITÓ TAMBIÉN EL PRESIDENTE

POR: MIGUEL TEJEDA
CHIGNAUTLA, PUE.-

En una noche llena de fervor patrio, música y tradición, miles de personas se dieron cita en el parque municipal para acompañar al presidente Municipal Chignautla en la tradicional ceremonia del Grito de Independencia.

El evento, que conmemoró el 216 aniversario del inicio de la Lucha por la Libertad de México, reunió a familias enteras que con banderas en mano y el corazón pintado de verde, blanco y rojo, recordaron el histórico momento en que el cura Miguel Hidalgo llamó al pueblo a luchar por un México libre y soberano.

En punto de las 11 de la noche, desde el balcón del Palacio Municipal, Juan Toral Ramos acompañado de las autoridades municipales y su familia, dieron el tradicional Grito, vitoreando a los héroes que nos dieron patria y libertad, mientras los asistentes respondían con una sola voz llena de orgullo ¡Viva! Pero lo más emotivo fue cuando el edil destacó: "Viva Chignautla y nuestros usos y costumbres; viva Chignautla y sus nueve manantiales, Viva Chignautla y sus límites territoriales".

Tras el protocolo oficial, el cielo se iluminó con pirotecnia, y la fiesta continuó con música y un ambiente de unidad y celebración que reafirmó el amor por nuestras raíces chignautecas.

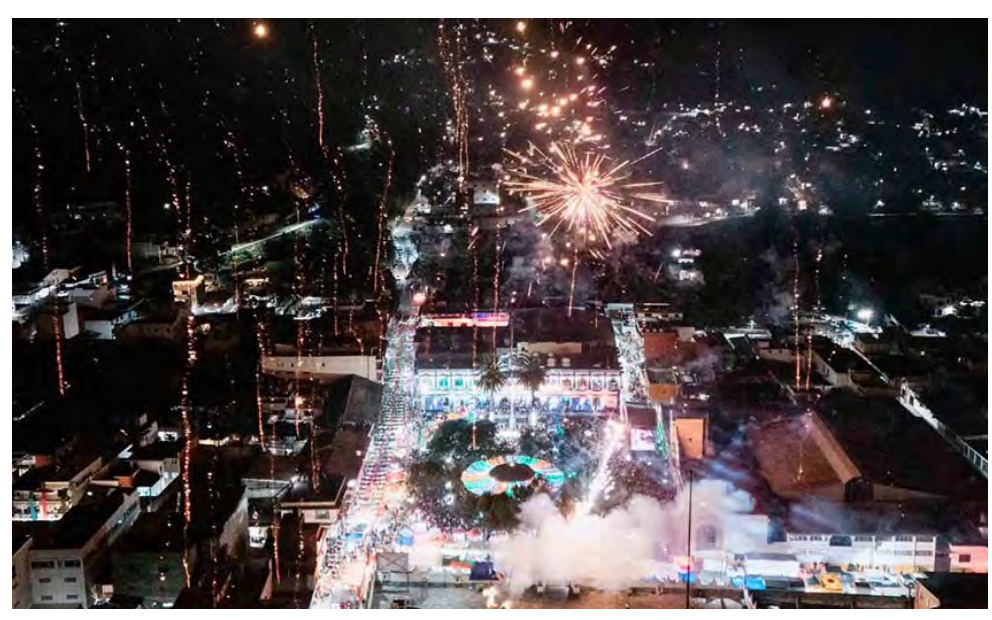

Celebra Hueyapan con éxito el grito de independencia: Alfonso Lino Pozos

• EN UN AMBIENTE FAMILIAR Y DE TRADICIÓN SE REUNIERON EN LA EXPLANADA DEL PARQUE MUNICIPAL

POR: LILIANA LARA
HUEYAPAN, PUE. –

Con una gran participación ciudadana, el Ayuntamiento de Hueyapan celebró con éxito la noche de este 15 de septiembre la tradicional ceremonia del Grito de Independencia, en el marco del 216 aniversario del inicio de la lucha por la libertad de México.

El festejo patrio reunió a cientos de familias hueyapanenses que se dieron cita en la plaza principal para conmemorar con orgullo a los héroes que nos dieron patria, en un ambiente de unidad, color y fervor patrio. La música del Mariachi Garibaldi puso el toque vernáculo con sus interpretaciones, mientras que el Taller de Danza de la Casa de Cultura compartió una muestra de la riqueza cultural y las tradiciones que distinguen a la Sierra Nororiental.

La ceremonia oficial estuvo encabezada por el Presidente Municipal, Ing. Alfonso Lino Pozos, acompañado de la Presidenta del Sistema DIF Municipal, Mtra. Mary Hernández, quienes dieron el tradicional Grito de ¡Viva México!, el cual fue coreado con entusiasmo por todos los presentes.

Con estos actos, el Ayuntamiento de Hueyapan refrenda su compromiso de preservar y fortalecer nuestras tradiciones, fomentando la convivencia y el orgullo por nuestras raíces.

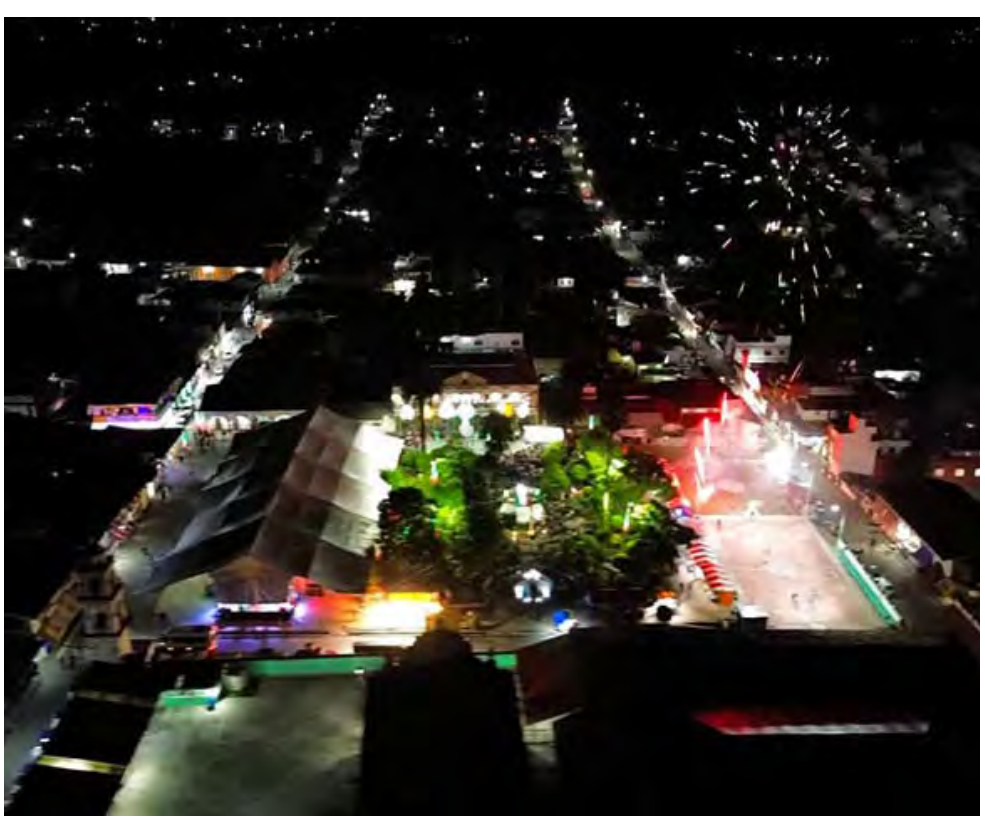

Jalacingo celebra con orgullo el Aniversario de la Independencia

• EL EDIL MIGUEL CUÉLLAR ENCABEZÓ EL GRITO DE INDEPENDENCIA Y EL TRADICIONAL DESFILE CÍVICO, EN UNA JORNADA DE UNIDAD Y PATRIOTISMO.

JALACINGO, VER.-

Con profundo orgullo y emoción, el presidente municipal Miguel Cuéllar encabezó la ceremonia del Grito de Independencia desde el Palacio Municipal, conmemorando el CCXVI Aniversario del Inicio de la Independencia de México. La noche del 15 de septiembre, familias jalacinguenses se reunieron para recordar a las mujeres y hombres que dieron patria y libertad, en un ambiente de unidad y fervor nacional.

"Fue una noche muy especial, en la que las voces de nuestro pueblo se unieron en un mismo sentimiento: el orgullo de ser mexicanos", expresó el edil, quien agradeció la asistencia de la ciudadanía y llamó a seguir trabajando unidos por un mejor futuro para Jalacingo.

Al día siguiente, la celebración continuó con el tradicional Desfile Cívico, que recorrió las principales calles del municipio. Instituciones educativas, autoridades, docentes, estudiantes y ciudadanía participaron con entusiasmo, llenando las vialidades de patriotismo, identidad y orgullo por las raíces mexicanas.

El gobierno municipal agradeció la participación de cada contingente y de las familias que se sumaron a este acto cívico, que refuerza la historia y los valores que unen a los mexicanos.

¡Que viva la Independencia Nacional! ¡Que viva México! ¡Que viva Veracruz! ¡Que viva Jalacingo!

CON OBRAS QUE PROTEGEN A LAS FAMILIAS

Gobierno del estado transforma Zacatlán

- GOBIERNO ESTATAL Y MUNICIPIO DESTINAN 23.34 MILLONES DE PESOS A DOS COLECTORES PARA CONDUCIR EL AGUA HACIA LA BARRANCA LOS JILGUEROS.
- NUEVA INFRAESTRUCTURA PLUVIAL BENEFICIARÁ A 34 MIL 779 HABITANTES Y REDUCIRÁ RIESGOS DE INUNDACIÓN.

ZACATLÁN, PUE.-

Para las familias de San Bartolo y Zacatlán, las lluvias dejarán de representar el mismo riesgo para sus hogares y calles, gracias a la construcción de un sistema de alcantarillado pluvial que permitirá conducir el agua hacia la Barranca Los Jilgueros y disminuir la posibilidad de inundaciones en la zona.

Durante un recorrido por el sitio, el gobernador Alejandro Armenta Mier, acompañado por la presidenta municipal de Zacatlán, Beatriz Sánchez Galindo, conoció de manera directa las necesidades de las familias de la zona y dialogó con vecinas y vecinos sobre los beneficios que tendrá esta infraestructura para sus comunidades. Con una inversión de 17.11 millones de pesos, el Gobierno del Estado impulsa esta obra en beneficio de 34 mil 779 habitantes. El proyecto contempla la instalación de 380 metros de tubería de PVC estructurada, con un diámetro de mil 800 milímetros, así como siete pozos de visita y tres bocas de tormenta, con capacidad para evacuar hasta 11 mil 160 litros de agua por segundo.

La directora general de la Comisión Estatal de Agua y Saneamiento del Estado de Puebla (CEASPUE), Rebeca Bañuelos Guadarrama, explicó que el colector permitirá canalizar las aguas pluviales provenientes de San Bartolo hasta la Barranca Los Jilgueros, con lo que se reducirá el riesgo de inundaciones urbanas y se dará mayor protección al patrimonio de las familias. Informó que, con esta obra, ya suman dos colectores construidos en el municipio, con una inversión total de 23.34 millones de pesos. Del monto, 65 por ciento corresponde a recursos del Gobierno del Estado y 35 por ciento a la aportación municipal.

La funcionaria destacó que estas acciones permitirán resolver una problemática que durante años afectó a las familias, pues el agua permanecía en las calles e incluso ingresaba a las viviendas. Ahora contará con una vía de conducción hacia la barranca para continuar su ciclo natural.

En su intervención, la presidenta municipal, Beatriz Sánchez Galindo, informó que, después de 14 años, Zacatlán actualizó su Atlas de Riesgos, instrumento fundamental para fortalecer la prevención y la planeación urbana. Señaló que solo 19 municipios del país han concretado la actualización de este documento, entre ellos Zacatlán. Añadió que también inició la ampliación de la primera etapa del libramiento para construir el corredor gastronómico Zacatlán-Chignahuapan, desde la entrada del Hospital General hasta 100 metros adelante de La Cañada. Esta fase tendrá pavimento de concreto hidráulico, guarniciones, banquetas, iluminación y ciclovía, con recursos del Fondo Banobras 2026, en beneficio de más de 87 mil habitantes.

A estas acciones se suma la pavimentación con concreto hidráulico de la calle Calzada de Zaragoza, entre Hermenegildo Galeana y el acceso a la Escuela Primaria de El Xochitlán. La obra, también financiada con recursos del Fondo Banobras 2026, beneficiará de forma directa a 7 mil 159 habitantes.

Felipe Martínez, vecino de la zona, recordó que durante las lluvias el agua provocaba inundaciones que complicaban el paso de transeúntes, en especial de estudiantes y personas adultas mayores. María de Jesús Aldana resaltó que la nueva infraestructura favorecerá a las familias del sector y a quienes utilizan esta vía para trasladarse hacia otras comunidades.

Con estas obras, el Gobierno del Estado y el Ayuntamiento de Zacatlán fortalecen la infraestructura que responde a necesidades cotidianas de la población, con acciones que contribuyen a calles más seguras, comunidades mejor preparadas ante las lluvias y mayor protección para las familias.

CON LIBERTAD, SOBERANÍA Y UNIDAD

México construye su propio destino

• LA SECRETARIA DE DEPORTE Y JUVENTUD, GABY "LA BONITA" SÁNCHEZ, REFRENDÓ EL RESPALDO DEL GOBIERNO DEL ESTADO A LA DEFENSA DE LA SOBERANÍA NACIONAL Y AL DERECHO DEL PUEBLO A DECIDIR SU FUTURO.
• EN LA CEREMONIA CONMEMORATIVA POR EL 216 ANIVERSARIO DE LA INDEPENDENCIA, LLAMÓ A LAS AUTORIDADES A SERVIR CON HONESTIDAD Y A GENERAR OPORTUNIDADES PARA LAS NUEVAS GENERACIONES.

PUEBLA, PUE.-

"México tiene derecho a construir su futuro mediante la voluntad de su pueblo, el trabajo de sus instituciones y la participación libre de su ciudadanía" afirmó la secretaria de Deporte y Juventud, Gaby "La Bonita" Sánchez, al fungir como oradora oficial de la Ceremonia Conmemorativa al 216 Aniversario de la Independencia de México, celebrada en el Zócalo de la ciudad.

Ante representantes de los tres órdenes de gobierno, destacó que el Gobierno del Estado respalda la postura firme de la presidenta de México, Claudia Sheinbaum Pardo, de que ninguna potencia extranjera puede decidir cómo deben gobernarse las y los mexicanos. "El destino nacional corresponde al pueblo de México" sostuvo, al señalar que la soberanía exige responsabilidad, respeto mutuo y capacidad para establecer relaciones de diálogo, comercio y cooperación con otras naciones, sin renunciar a la independencia ni a la facultad de decidir.

La secretaria señaló que el amor a México también implica respeto hacia otros pueblos y defensa de la paz. Recordó que la memoria de las invasiones constituye una enseñanza para rechazar cualquier forma de imposición, al tiempo que la fortaleza de una nación se refleja en la defensa de sus principios, el cumplimiento de sus responsabilidades y la solución de las diferencias por las vías del Derecho.

Gaby "La Bonita" Sánchez destacó que el país requiere el talento de sus jóvenes en las aulas, la ciencia, el campo, la cultura y el deporte. En este sentido, afirmó que las instituciones tienen la responsabilidad de crear condiciones para que las nuevas generaciones desarrollen sus capacidades, encuentren oportunidades y construyan aquí un futuro digno.

A 216 años del inicio de la Independencia, la secretaria convocó a convertir la conmemoración en un compromiso con México y con el servicio público. "Quienes servimos a la sociedad debemos hacer esta conmemoración, un compromiso de conducta, administrar con honradez, escuchar con respeto y atender a quienes más lo necesitan" subrayó.

Agregó que cada abuso que se evita y cada derecho que se garantiza constituyen actos concretos para honrar a quienes se atrevieron a desafiar el dominio colonial y legaron a las nuevas generaciones la responsabilidad de preservar la libertad.

FUERZAS DE SEGURIDAD

Reportan saldo blanco durante Fiestas Patrias 2026

• SE DIO COBERTURA A MÁS DE 345 EVENTOS EN LOS 217 MUNICIPIOS DEL ESTADO.

• DURANTE LOS OPERATIVOS SE CONTÓ CON LA PARTICIPACIÓN DE MIL 300 POLICÍAS ESTATALES QUE SUMARON ESFUERZOS CON AUTORIDADES FEDERALES Y MUNICIPALES.

PUEBLA, PUE.-

El Gobierno del Estado de Puebla, a través de la Secretaría de Seguridad Pública (SSP), informa que las actividades con motivo de las Fiestas Patrias 2026 concluyeron con saldo blanco, resultado de la coordinación entre los tres órdenes de gobierno.

El secretario de Seguridad Pública, vicealmirante Francisco Sánchez González, reportó que en los 217 municipios las festividades se desarrollaron en paz, gracias a la participación responsable de las familias poblanas.

Para garantizar un ambiente de paz, orden y convivencia familiar durante los más de 345 eventos realizados en el marco del Grito de Independencia y el Aniversario de la Independencia de México, más de mil 300 policías estatales establecieron un dispositivo de seguridad en los 217 municipios de la entidad, en conjunto con autoridades federales y municipales.

El operativo contempló vigilancia terrestre y aérea, filtros de revisión, recorridos preventivos, presencia policial en puntos estratégicos y monitoreo permanente desde el C5i, con el respaldo de cuerpos de emergencias y protección civil.

Las fuerzas de seguridad reconocen la participación responsable de las más de 82 mil 850 personas que asistieron a estas actividades, ya que su comportamiento ordenado y respeto a las indicaciones de las autoridades contribuyeron a preservar un ambiente de paz y seguridad.

El Gobierno del Estado de Puebla refrenda su compromiso de fortalecer la prevención, vigilancia y coordinación institucional, a fin de generar condiciones de tranquilidad para las familias durante las celebraciones cívicas, culturales y sociales en todo el territorio poblano.

CENTRO VETERINARIO
TEZIUTLÁN
SERVICIO A DOMICILIO
231 31 23 755 o al 231 111 89 68
PREGUNTA CON LOS MEJORES
GRAN VARIEDAD DE:
• Accesorios
• Ropa
• Correas
• Estética Canina
• Vacunas
• Consultas
• Desparasitaciones
• Odontología Canina.
• Alimento para tus mascotas
• Asesoría por expertos en el cuidado de tus mascotas
Visítanos en Calle Lerdo No. 511 Col. Centro, Teziutlán, Pue.

Matriz Teziutlan
ACEROS Y MATERIALES RC
S.A DE C.V
Sucursales
• Mtz de la Torre • Misantla • Jalacingo
• Rojo Gómez • Zacapoaxtla • Atempan
• Zaragoza • Ahuateno,Tez. • Perote
• Hueytamalco
Tel. 231 313 3170

Tu
FERMUZ
Mueble
INTERIORES
LUIS AUDIRAC 235, TEZIUTLÁN , PUE
Tu Mueble Interiores
2311446164 2311447182 2282816346

EL CIGÜEÑAL DE ORO
TEZIUTLAN
REFACCIONARIA Y TALLER DE RECTIFICACIÓN
EL CIGÜEÑAL DE ORO
Amplio surtido en Refacciones para Motores Nacionales y de Importación.
"62 AÑOS AL SERVICIO DE USTED"
Allende No. 304, Col. Centro, Teziutlán, Pue.
231 312 0334
231 312 12 59

Los Portales
ATZALAN
RESTAURANTE · HOTEL
Nos ubicamos en Atzalan, Veracruz.
¡Ya Abrimos!
Te esperamos
de martes a domingo
de 09:00am-06:00pm

LLANTERA
HUICHOS
LLANTERA "HUICHOS"
ALINEACIÓN Y BALANCEO "3D"
CONTAMOS CON:
• LLANTAS NUEVAS EN TODAS LAS MEDIDAS
• SECCIONADO DE LLANTAS VOLADAS
• SERVICIO MOVIL A DOMICILIO
• ENGRASADO
"CALIDAD, RAPIDEZ Y EFICACIA"
ES LO QUE NOS CARACTERIZA
CONTACTANOS A LOS NÚMEROS: 231 144 3900 O AL 226 102 7552
LLANTAS
DUNLOP
KUMHO
Firestone
BFGoodrich
YOKOHAMA
PIRELLI
MICHELIN
BRIDGESTONE
GOODYEAR

JOYERÍA TEZIUTLÁN
CASA
Compra y venta de monedas de oro, plata, nikel y cobre
Reparación y venta de alhajas
Centro Comercial la Perla Local No. 12
Col. Centro, Tel. 231 312 41 81 Teziutlán, Pue.

VULCANIZADORA "EL GALLO"
AIR
231 322 36 31
Calle El Pedregal, S/N junto a Gasera, Bo. de Xoloateno, Teziutlán, Pue.

Viveros Oscarin
¡VISITANOS!
ABRIMOS DE 7AM A 7PM DE DOMINGO A DOMINGO HORARIO CORRIDO.
NOS ENCONTRAMOS EN CARRETERA FEDERAL TEZIUTLÁN/ PEROTE KILÓMETRO 16 A 200 METROS DE LA PARADA LOS ENCINOS JALACINGO VERACRUZ MÉXICO
2261007152 O BUSCAR EL GOOGLE COMO VIVEROS OSCARIN DE JALACINGO VERACRUZ
PRECIOS MAYOREO Y MENUDEO
Pimienta $160
Uvas $60
Lichis $40
Arándanos ojo de conejo $30
Aradano bilixi $160
Aguacate has $65
Guanábana semilla $40
Duraznos injerto $30
Canela $40
Olivos $50

R	E	S	P	O	N	S	O	R	I	O
E	S	R	A	E	N	O	T	N	O	C
P	R	O	C	E	D	E	N	C	I	A
E	A	B	S	A	S	L	E	A	G	S
A	E	B	M	P	L	B	V	C	U	O
A	M	O	R	A	E	V	N	I	A	C
O	B	U	T	U	L	C	I	N	L	E
R	A	C	S	U	M	A	H	C	V	T
A	R	D	A	U	C	A	O	O	I	S
O	C	S	O	U	N	A	D	B	S	E
R	A	P	L	U	C	X	E	O	A	O
R	R	O	P	A	V	E	J	E	R	O

ENCUENTRA LAS SIGUIENTES PALABRAS

OSCO
PROCEDENCIA
RESPONSORIO
ROPAVEJERO
SINO
SOSPECHOSO
SUMA
TUBO
VISAR
COSACO
CUADRA
EMBARCAR
EXCULPAR
IGUAL
INVENTO
OBOE
OESTE
ABRUMADOR
ALAMBRE
AROMA
CALVICIE
CAUCE
CHAMUSCAR
CINC
CONTONEARSE

- SOPAS DE LETRAS -

E	T	N	E	M	A	C	I	R	S	N
C	U	O	S	H	E	D	L	O	A	R
O	M	L	R	C	C	N	R	L	R	H
G	A	O	A	O	O	N	F	O	T	I
F	M	C	N	B	E	P	I	T	H	P
I	R	S	G	L	O	R	A	P	L	O
R	A	C	I	F	I	R	C	A	S	T
U	E	P	D	N	E	A	N	E	C	E
L	S	D	M	A	L	T	R	A	E	R
E	A	U	E	F	A	G	Q	T	A	M
T	N	A	I	H	E	U	E	Z	L	I
E	A	L	P	R	I	M	I	C	I	A

ENCUENTRA LAS SIGUIENTES PALABRAS

MALTRAER
MAMUT
OLOR
PINCHE
PLANTA
PRIMICIA
REGRESO
RICAMENTE
SACRIFICAR
TRAS
FIRULETE
FLAN
GOCE
HEDER
HIPOTERMIA
HORDA
INMUNE
IZAR
LABOR
LOAR
ALFIL
ASEAR
ASNO
CAQUI
COLON
COPA
DIGNARSE
DUAL
ELIPSE

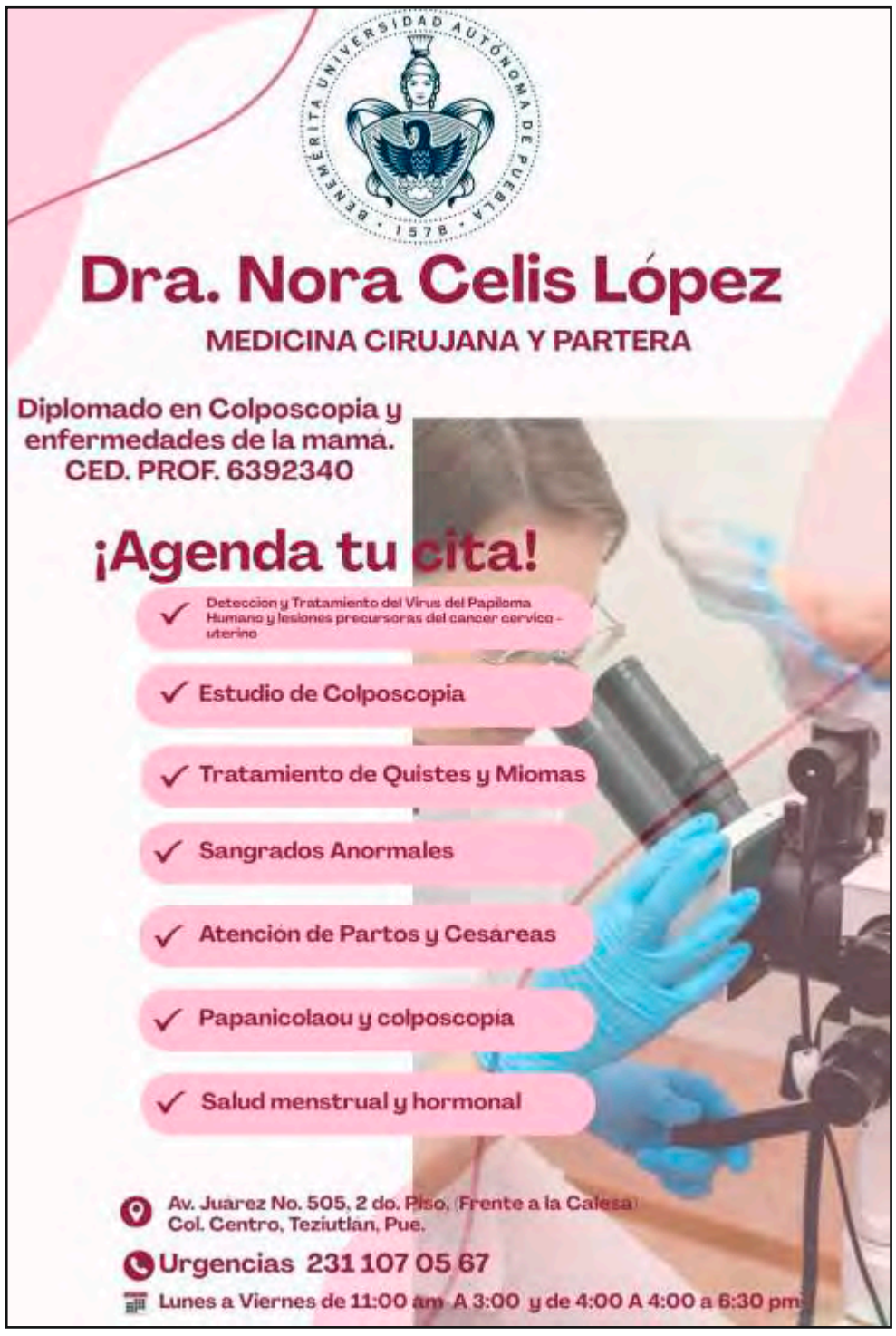

Una calle de California recibe el nombre de Los Ángeles Azules

EN HOMENAJE A LA BANDA

Hay agrupaciones que son exitosas y hay otras que marcan generaciones. Uno de esos casos emblemáticos es el de la banda de Los Ángeles Azules, quienes recibieron un lindo homenaje por parte de los ciudadanos en California por el mes de la herencia hispana en Estados Unidos, luego de colocar el nombre de este grupo en Panoram City, una de las intersecciones de la zona.

El reconocimiento, al cual evidentemente asistió la banda mexicana junto a muchos seguidores, quienes fueron testigos de la revelación de la placa y el sello que puso la agrupación marcando sus manos, para concretar la confirmación del nuevo nombre de ese espacio. Las imágenes del menudo evento se pueden divisar a través del portal de Telemundo.

Integrantes de la banda manifiestan su orgullo

"Sabemos que esto va a quedar para la historia de la agrupación. Es algo muy importante que no nos esperábamos", expresó Guadalupe Mejía, miembro de la banda.

Por su parte, Alías Mejía también le envió un mensaje a la comunidad hispana en Estados Unidos: "Es real, todos los hispanos han crecido con nuestra música, la cual habla de amor, de cariño y sobre todo que junta todas las generaciones en un solo evento".

Los Horóscopos

ARIES

Irás al fondo para descubrir un tema que te atraviesa en lo más profundo. Hacia la tarde, cambiará tu perspectiva y recuperarás el entusiasmo. Podrás sentir que algo se acomoda internamente y que vuelves a mirar la vida como una aventura llena de posibilidades y aprendizajes.

TAURO

Habrá alguien que ejercerá un magnetismo especial sobre ti. Hacia la tarde, los encuentros íntimos te ayudarán a liberar tensiones acumuladas y recuperar vitalidad. También podrías sentirte más dispuesto a disfrutar del placer y del contacto físico. La pasión tendrá un papel destacado hoy.

GEMINIS

Las primeras horas serán ideales para eliminar toxinas mediante el ejercicio o comenzar un buen baño de vapor. Hacia la tarde estarás más predispuesto al intercambio y podrías recibir propuestas románticas que despierten tu interés. Disfruta y permite que el encuentro renueve tu ánimo.

CÁNCER

Un hobby o espacio para ocio te permitirá expresar algo con tu sello propio y canalizar tu creatividad. Por la tarde surgirá la necesidad de organizarte mejor para optimizar tu funcionamiento cotidiano. Descubrirás que poner orden en tus hábitos también puede convertirse en una fuente de bienestar.

LEO

Podría salir a la luz un secreto familiar o una emoción que estuvo retenida. Al principio te impactará, pero luego resultará liberador. Aprovecha para dejar atrás sentimientos negativos. Por la tarde volverás a conectar con tu creatividad y con las ganas de disfrutar, jugar y expresarte.

VIRGO

Durante las primeras horas del día tu mente tendrá gran poder para ir a fondo con un dilema que hace tiempo te viene acechando. Hacia la tarde necesitarás bajar los niveles de exigencia y distenderte. Regálate un descanso en casa y disfruta de la intimidad de tu refugio familiar.

LIBRA

Busca estrategias para ganar dinero y generar tu sustento, aprovechando tu instinto y esa capacidad de olfatear oportunidades para obtener recursos. Por la tarde entrarás en un modo más distraído y placentero: podrías leer un libro, mirar una película o disfrutar de algo que despierte tu curiosidad.

ESCORPIO

En las primeras horas del día tomarás una decisión que puede resultar transformadora. Luego podrían surgir oportunidades interesantes para ampliar tu capital. Una propuesta proveniente de otra región podría allanarte el camino. Confía en esa buena estrella que puede ayudarte.

SAGITARIO

Empezarás el día en un estado de introspección, dejando que las emociones se vayan reciclando solas. Por la tarde, la Luna ingresará en tu signo, incrementando tu caudal de energía y confianza. Recuperarás el entusiasmo y volverás a sentir que tienes claro hacia dónde quieres dirigir tus pasos.

CAPRICORNIO

Sacarás adelante un proyecto con el que te habías comprometido a fondo y esto renovará tus energías. Hacia la tarde, la Luna cambiará de signo, señalando un tiempo propicio para retirarte y evitar el roce con el mundo exterior. Aprovecha para conectar con tu maestro interno y escucharlo.

ACUARIO

Vas a tener logros importantes y conseguir aquello que tanto ambicionabas te hará sentir poderoso. Por la tarde, los encuentros sociales y con amigos se verán favorecidos. Aprovecha para salir y celebrar junto a otros: conocerás personas interesantes y podrás disfrutar de alegría.

PISCIS

Tu profundo compromiso con tus ideales te hará avanzar y reponerte de todo. Por la tarde, los asuntos de trabajo cobrarán mayor importancia. Si encaras tus responsabilidades con una actitud positiva, obtendrás mejores resultados. Alguien con autoridad podrá orientarte.

¿Puedo clonar a mi mascota y recuperar su personalidad?

Perder una mascota que formó parte de la familia puede ser muy doloroso. Por eso, es comprensible preguntarse si algún día será posible clonar a mi mascota para que vuelva a casa. La ciencia hace algunos años ya puede clonar mamíferos. Recientemente se logró obtener perros de raza beagle que no generan cierta reacción alérgica.

¿Significa que estos cachorros serán copias exactas al perro original? Hay una diferencia entre copiar al animal y recuperar a aquel perro o gato que conocimos.

Perros adaptados genéticamente

En el caso de los beagles modificados se realizaron dos procesos diferentes:

- Mediante la tecnología de CRISPR-CAS9 cambiaron los genes de células de un perro donante. Se desactivaron los genes que producian el alérgeno.
- Tomaron estas células y con un tratamiento se formaron embriones clones. De los 25 embriones implantados en una hembra, dos llegaron a término, naciendo los dos cachorros.
- Los perros resultantes no generan la molécula alérgena en la saliva, pelo y en la caspa.

Así, en este caso solamente se cambió una característica concreta. Para luego usar la clonación con el fin de tener múltiples animales identicos, pero con el cambio.

Pero, hemos de considerar que los animales tienen muchas moléculas alérgenas. No solo una. Por lo que esta es una prueba de concepto, no un tratamiento en si mismo. Queda aún por saber los efectos a largo plazo.

Las razas de perro

Mucho antes de la biotecnología los humanos ya estábamos modificando el ADN de muchos animales. Solo que usábamos otra herramienta: la selección artificial.

- Desde milenios se han cruzado perros, por ejemplo, que tenían cierta característica. Desde cualidades físicas hasta características de comportamiento. Como la capacidad para pastorear, vigilar o convivir con personas.
- Con el tiempo, esta característica terminó estando presente en todas las crías. Generando lo que conocemos como razas.

La veterinaria genética Danika Bannasch, de la Universidad de California-Davis, explica que "también aparecen características que no queremos". Tal es el caso de las enfermedades asociadas a ciertas razas. Como los problemas de espalda en los perros salchichas. Pudiendo abrir la puerta a que la ingeniería genética pueda eliminarlos.

La misma veterinaria señala que ciertos problemas ya han podido ser resueltos. Aunque relacionados a un solo gen y en estudios pequeños. Ahora el desafío será, abordar enfermedades más complejas.

¿Se puede clonar la personalidad?

Si alguien consigue clonar a mi mascota, el nuevo animal tendría una información genética muy parecida. Pero no volverían sus recuerdos, sus experiencias ni la relación que construyó con su familia.

Una comparación útil es la de los gemelos idénticos. Comparten prácticamente el mismo genoma, pero cada uno desarrolla su propia personalidad. Y responde de manera diferente a las experiencias de su vida. Algo parecido puede ocurrir con los animales clonados. Por eso, los investigadores lo comparan con un gemelo idéntico nacido años después. No la de una mascota resucitada.

El comportamiento canino surge de una interacción compleja entre genética y ambiente. La tecnología no puede conservar las experiencias compartidas. Así como los recuerdos o la relación concreta que convirtió al animal en lo es, y su participación en la familia.

La ciencia puede copiar los genes, pero todavía no puede copiar una vida.

Vida y Salud

CON ORGULLO NACIONAL

Puebla celebra el 216 aniversario de la Independencia de México

• EL GOBERNADOR DEL ESTADO, ALEJANDRO ARMENTA MIER, ENCABEZÓ EL TRADICIONAL DESFILE CÍVICO-MILITAR JUNTO CON REPRESENTANTES DE LOS TRES ÓRDENES DE GOBIERNO.
• MILES DE INTEGRANTES DE INSTITUCIONES DE SEGURIDAD, FUERZAS ARMADAS Y COMUNIDAD EDUCATIVA PARTICIPARON EN ESTA CELEBRACIÓN PATRIÓTICA.

PUEBLA, PUE.-

En un ambiente de alegría, unidad y orgullo por México, se llevó a cabo el Desfile Cívico-Militar con motivo del 216 aniversario de la Independencia de México, encabezado por el gobernador Alejandro Armenta Mier, junto con representantes de los tres órdenes de gobierno y ante la presencia de familias poblanas y visitantes.

El recorrido tuvo como punto de partida la avenida Reforma y 11 Sur; siguió por Juan de Palafox y Mendoza y el Bulevar 5 de Mayo, hasta concluir en la 25 Oriente. La celebración congregó a miles de personas a lo largo de las calles del Centro Histórico, quienes presenciaron una jornada marcada por los símbolos patrios, la disciplina y el fervor nacional.

En el contingente participaron cinco banderas de guerra, 29 guiones, 486 integrantes del Ejército, Fuerza Aérea y Guardia Nacional, así como 32 soldados del Servicio Militar Nacional; además de 897 elementos de Seguridad Pública del Estado y 83 integrantes de Protección Civil estatal. También formaron parte del desfile 3 mil 500 estudiantes y docentes de instituciones de educación básica, media básica y superior, junto con 144 vehículos, 28 motocicletas, 15 bicicletas, siete equinos, 20 canes, 16 águilas, cinco drones y tres monumentos articulados. El desfile concluyó sin novedad.

Entre las personas asistentes, María Méndez Rodríguez, originaria de Tehuacán, reconoció la organización y el esfuerzo de quienes participaron. Elizabeth Ramírez Zárate, procedente de Xalapa, Veracruz, destacó el ambiente familiar y señaló que la soberanía y la defensa del país adquieren especial relevancia en la actualidad. Por su parte, Monserrat Barranco expresó su sorpresa ante la exhibición de las Fuerzas de Seguridad y resaltó que la música y el paso de la bandera despiertan un profundo sentido de pertenencia y orgullo colectivo.

El Gobierno del Estado refrendó su compromiso con la preservación de las tradiciones cívicas que fortalecen la identidad nacional y la convivencia entre las familias. Esta conmemoración contó con la participación coordinada de instituciones estatales y federales, en conjunto con el Gobierno de México y representantes de los tres órdenes de gobierno.

SORTEO MAGNO No. 392

Con premio principal de $104,000,000.00

EN CUATRO SERIES DE $26,000,000.00 CADA UNA

LOTERÍA NACIONAL

LISTA OFICIAL DE PREMIOS, APROXIMACIONES, CENTENAS Y TERMINACIONES.

Síguenos en nuestras redes sociales

CONSTANDO ESTE SORTEO DE 4 SERIES, EL POSEEDOR DEL BILLETE COMPLETO, (4 SERIES), OBTIENE 4 VECES EL IMPORTE DE CUALESQUIERA DE LOS PREMIOS QUE APARECEN EN EL PRESENTE REPARTO.

NUMEROS - PREMIOS

CENTENAS
00012 t 6,000.00
00092 . 10,000.00
00112 t 6,000.00
00151 . 10,000.00
00201 . 10,000.00
00212 t 6,000.00
00298 . 10,000.00
00312 t 6,000.00
00345 . 10,000.00
00412 t 6,000.00
00512 t 6,000.00
00518 . 20,000.00
00608 . 16,000.00
00612 t 10,000.00

00673
$100,000.00

00712 t 6,000.00
00718 . 20,000.00
00755 . 10,000.00
00795 . 40,000.00
00812 t 6,000.00
00872 . 10,000.00
00912 t 6,000.00
00958 . 10,000.00
00973 . 14,000.00

1 MIL
01007 . 10,000.00
01012 t 6,000.00
01095 . 40,000.00
01112 t 6,000.00
01131 . 10,000.00
01138 . 10,000.00
01212 t 6,000.00
01300 . 10,000.00
01312 t 6,000.00
01346 . 10,000.00
01412 t 6,000.00
01422 . 10,000.00
01479 . 10,000.00
01493 . 10,000.00
01512 t 6,000.00
01563 . 10,000.00
01602 . 10,000.00
01612 t 10,000.00
01712 t 6,000.00
01714 . 10,000.00
01787 . 10,000.00
01812 t 6,000.00
01817 . 10,000.00
01862 . 10,000.00
01912 t 6,000.00
01982 . 40,000.00

2 MIL
02012 t 6,000.00
02075 . 10,000.00
02112 t 6,000.00
02212 t 6,000.00
02232 . 10,000.00
02312 t 6,000.00
02412 t 6,000.00

02414
$60,000.00

02471 . 10,000.00
02512 t 6,000.00
02558 . 10,000.00
02602 . 10,000.00
02612 t 10,000.00
02666 . 10,000.00
02712 t 6,000.00
02713 . 14,000.00

02762
$60,000.00

02812 t 6,000.00
02870 . 10,000.00
02891 . 10,000.00
02912 t 6,000.00

3 MIL
03012 t 6,000.00
03059 . 10,000.00
03112 t 6,000.00
03212 t 6,000.00
03274 . 40,000.00
03312 t 6,000.00
03412 t 6,000.00
03423 . 10,000.00
03436 . 10,000.00
03462 . 10,000.00
03512 t 6,000.00
03563 . 10,000.00
03612 t 10,000.00
03712 t 6,000.00
03738 . 10,000.00
03748 . 40,000.00
03767 . 40,000.00
03812 t 6,000.00
03912 t 6,000.00

4 MIL
04012 t 6,000.00
04112 t 6,000.00
04171 . 10,000.00
04176 . 10,000.00
04202 . 10,000.00
04212 t 6,000.00
04280 . 10,000.00
04312 t 6,000.00
04317 . 10,000.00
04333 . 20,000.00
04387 . 10,000.00
04412 t 6,000.00
04443 . 10,000.00
04512 t 6,000.00
04531 . 14,000.00

04612
$200,000.00
Por terminación a las 4 últimas cifras del Primer Premio.

04692 . 10,000.00
04712 t 6,000.00
04812 t 6,000.00
04912 t 6,000.00

5 MIL
05012 t 6,000.00
05026 . 10,000.00
05083 . 10,000.00
05107 . 10,000.00
05112 t 6,000.00
05134 . 10,000.00
05212 t 6,000.00
05267 . 10,000.00
05297 . 10,000.00
05312 t 6,000.00
05315 . 10,000.00
05321 . 10,000.00
05412 t 6,000.00
05454 . 10,000.00
05512 t 6,000.00
05612 t 10,000.00
05712 t 6,000.00
05812 t 6,000.00
05881 . 10,000.00
05912 t 6,000.00
05919 . 10,000.00

05968
$100,000.00

05975
$60,000.00

6 MIL
06012 t 6,000.00
06112 t 6,000.00
06133 . 10,000.00
06167 . 14,000.00
06212 t 6,000.00
06264 . 40,000.00
06272 . 10,000.00
06312 t 6,000.00
06412 t 6,000.00
06512 t 6,000.00
06609 . 10,000.00
06612 t 10,000.00
06683 . 10,000.00
06712 t 6,000.00
06812 t 6,000.00
06898 . 10,000.00
06912 t 6,000.00
06916 . 10,000.00

7 MIL
07009 . 10,000.00
07012 t 6,000.00
07109 . 10,000.00
07112 t 6,000.00

07114
$60,000.00

07209 . 10,000.00
07212 t 6,000.00
07290 . 10,000.00
07297 . 10,000.00
07300 . 16,000.00
07312 t 6,000.00
07399 . 10,000.00
07412 t 6,000.00

07413
$100,000.00
Por terminación a las 4 últimas cifras del Segundo Premio.

07512 t 6,000.00
07612 t 10,000.00
07635 . 10,000.00
07648 . 10,000.00
07691 . 14,000.00
07712 t 6,000.00
07787 . 10,000.00
07812 t 6,000.00
07828 . 14,000.00
07912 t 6,000.00

8 MIL
08012 t 6,000.00
08112 t 6,000.00

08135
$60,000.00

08212 t 6,000.00
08312 t 6,000.00
08321 . 40,000.00
08394 . 10,000.00
08412 t 6,000.00
08431 . 10,000.00
08466 . 10,000.00
08490 . 10,000.00
08499 . 10,000.00
08512 t 6,000.00
08524 . 40,000.00
08612 t 10,000.00
08679 . 10,000.00
08712 t 6,000.00
08812 t 6,000.00
08912 t 6,000.00
08919 . 10,000.00
08925 . 10,000.00
08931 . 16,000.00
08977 . 10,000.00

9 MIL
09003 . 10,000.00
09012 t 6,000.00
09084 . 10,000.00
09112 t 6,000.00
09131 . 10,000.00
09192 . 14,000.00
09212 t 6,000.00
09312 t 6,000.00
09412 t 6,000.00
09512 t 6,000.00
09612 t 10,000.00
09621 . 10,000.00
09626 . 10,000.00
09673 . 10,000.00
09712 t 6,000.00
09721 . 10,000.00
09812 t 6,000.00
09888 . 40,000.00
09912 t 6,000.00
09945 . 10,000.00
09952 . 16,000.00
09979 . 10,000.00

10 MIL
10012 t 6,000.00
10112 t 6,000.00
10151 . 10,000.00
10169 . 10,000.00
10200 . 10,000.00
10212 t 6,000.00
10230 . 10,000.00
10312 t 6,000.00
10354 . 16,000.00
10412 t 6,000.00
10512 t 6,000.00
10612 t 10,000.00
10703 . 20,000.00
10712 t 6,000.00
10810 . 10,000.00
10812 t 6,000.00
10912 t 6,000.00
10975 . 10,000.00
10980 . 10,000.00

11 MIL
11012 t 6,000.00
11035 . 10,000.00

11081
$100,000.00

11088
$100,000.00

11112 t 6,000.00
11192 . 10,000.00
11212 t 6,000.00
11300 . 10,000.00
11312 t 6,000.00
11325 . 10,000.00
11412 t 6,000.00
11446 . 20,000.00
11512 t 6,000.00
11518 . 10,000.00
11612 t 10,000.00
11638 . 10,000.00
11712 t 6,000.00
11767 . 10,000.00
11803 . 10,000.00
11812 t 6,000.00
11868 . 10,000.00
11889 . 20,000.00
11912 t 6,000.00

12 MIL
12012 t 6,000.00
12036 . 10,000.00
12049 . 16,000.00
12105 . 10,000.00
12112 t 6,000.00
12133 . 16,000.00
12212 t 6,000.00
12236 . 10,000.00
12312 t 6,000.00
12361 . 10,000.00
12412 t 6,000.00
12512 t 6,000.00
12612 t 10,000.00
12712 t 6,000.00
12729 . 10,000.00
12812 t 6,000.00
12823 . 10,000.00

12904
$100,000.00

12912 t 6,000.00
12934 . 10,000.00

13 MIL
13012 t 6,000.00
13067 . 10,000.00
13112 t 6,000.00
13193 . 10,000.00
13212 t 6,000.00
13307 . 10,000.00
13312 t 6,000.00
13325 . 40,000.00
13390 . 16,000.00
13412 t 6,000.00
13416 . 10,000.00
13442 . 10,000.00
13498 . 10,000.00
13512 t 6,000.00
13530 . 10,000.00
13612 t 10,000.00
13645 . 10,000.00
13712 t 6,000.00
13725 . 10,000.00
13812 t 6,000.00
13824 . 14,000.00
13829 . 10,000.00
13912 t 6,000.00
13944 . 10,000.00
13994 . 10,000.00

14 MIL
14012 t 6,000.00
14039 . 10,000.00
14106 . 10,000.00
14112 t 6,000.00
14212 t 6,000.00
14214 . 10,000.00
14277 . 10,000.00
14312 t 6,000.00
14331 . 10,000.00
14380 . 10,000.00
14381 . 10,000.00
14412 t 6,000.00
14512 t 6,000.00
14586 . 10,000.00

14612
$200,000.00
Por terminación a las 4 últimas cifras del Primer Premio.

14633 . 14,000.00
14710 . 40,000.00
14712 t 6,000.00
14740 . 10,000.00
14779 . 10,000.00
14793 . 10,000.00
14812 t 6,000.00
14863 . 10,000.00
14912 t 6,000.00
14939 . 10,000.00
14940 . 10,000.00

15 MIL
15012 t 6,000.00
15112 t 6,000.00
15212 t 6,000.00

15296
$60,000.00

15312 t 6,000.00
15372 . 10,000.00
15412 t 6,000.00
15512 t 6,000.00
15612 t 10,000.00
15706 . 10,000.00
15712 t 6,000.00
15778 . 10,000.00
15812 t 6,000.00
15821 . 16,000.00
15882 . 10,000.00
15899 . 40,000.00
15910 . 10,000.00
15912 t 6,000.00

16 MIL
16012 t 6,000.00
16112 t 6,000.00
16125 . 10,000.00
16212 t 6,000.00
16231 . 10,000.00
16312 t 6,000.00
16412 t 6,000.00
16419 . 10,000.00
16502 . 10,000.00
16504 . 10,000.00
16512 t 6,000.00
16612 t 10,000.00
16697 . 40,000.00
16712 t 6,000.00
16786 . 10,000.00
16812 t 6,000.00
16912 t 6,000.00
16933 . 10,000.00

17 MIL
17012 t 6,000.00
17112 t 6,000.00
17212 t 6,000.00
17264 . 10,000.00
17312 t 6,000.00

17369
$60,000.00

17412 t 6,000.00

17413
$100,000.00
Por terminación a las 4 últimas cifras del Segundo Premio.

17454 . 20,000.00
17492 . 10,000.00
17512 t 6,000.00
17612 t 10,000.00
17712 t 6,000.00
17812 t 6,000.00
17836 . 10,000.00

17867
$100,000.00

17912 t 6,000.00

18 MIL
18002 . 16,000.00
18012 t 6,000.00
18112 t 6,000.00
18212 t 6,000.00
18242 . 10,000.00
18312 t 6,000.00
18362 . 10,000.00
18412 t 6,000.00
18512 t 6,000.00
18515 . 10,000.00
18586 . 10,000.00
18612 t 10,000.00
18662 . 10,000.00
18712 t 6,000.00
18714 . 10,000.00
18733 . 10,000.00

18742
$60,000.00

18812 t 6,000.00
18912 t 6,000.00
18994 . 10,000.00

19 MIL
19012 t 6,000.00
19052 . 10,000.00
19112 t 6,000.00
19126 . 10,000.00
19212 t 6,000.00
19312 t 6,000.00
19407 . 10,000.00
19411 . 10,000.00
19412 t 6,000.00
19477 . 10,000.00
19512 t 6,000.00
19612 t 10,000.00
19637 . 10,000.00
19643 . 10,000.00
19701 . 10,000.00
19712 t 6,000.00
19812 t 6,000.00
19863 . 10,000.00

19883
$100,000.00

19912 t 6,000.00

20 MIL
20012 t 6,000.00
20050 . 40,000.00
20112 t 6,000.00
20212 t 6,000.00
20216 . 40,000.00
20312 t 6,000.00
20383 . 10,000.00
20412 t 6,000.00
20436 . 10,000.00
20467 . 14,000.00
20512 t 6,000.00
20570 . 10,000.00
20612 t 10,000.00
20690 . 14,000.00
20712 t 6,000.00
20740 . 10,000.00
20812 t 6,000.00
20910 . 10,000.00
20912 t 6,000.00
20972 . 10,000.00

21 MIL
21012 t 6,000.00
21021 . 10,000.00
21037 . 10,000.00
21112 t 6,000.00
21171 . 10,000.00
21212 t 6,000.00

21234
500
MIL PESOS

21250
500
MIL PESOS

21251 . 10,000.00
21281 . 10,000.00
21283 . 10,000.00
21310 . 10,000.00
21312 t 6,000.00
21375 . 10,000.00

21411
500
MIL PESOS

21412 t 6,000.00
21482 . 10,000.00
21512 t 6,000.00
21584 . 40,000.00
21612 t 10,000.00
21627 . 10,000.00
21657 . 10,000.00
21712 t 6,000.00
21749 . 10,000.00
21755 . 10,000.00
21812 t 6,000.00
21865 . 10,000.00
21886 . 10,000.00
21890 . 10,000.00
21912 t 6,000.00
21936 . 10,000.00

22 MIL
22012 t 6,000.00
22112 t 6,000.00
22208 . 10,000.00
22212 t 6,000.00
22261 . 10,000.00
22312 t 6,000.00
22327 . 10,000.00
22366 . 10,000.00
22411 . 10,000.00
22412 . 10,000.00
22412 t 6,000.00
22512 t 6,000.00
22566 . 10,000.00
22579 . 10,000.00
22612 t 10,000.00
22620 . 10,000.00
22638 . 10,000.00
22639 . 40,000.00
22640 . 14,000.00
22712 t 6,000.00
22750 . 10,000.00
22812 t 6,000.00
22828 . 10,000.00
22912 t 6,000.00
22973 . 10,000.00

23 MIL
23012 t 6,000.00
23047 . 14,000.00
23068 . 10,000.00
23112 t 6,000.00
23212 t 6,000.00
23239 . 10,000.00
23312 t 6,000.00
23318 . 10,000.00
23384 . 10,000.00
23386 . 10,000.00
23412 t 6,000.00
23512 t 6,000.00
23612 t 10,000.00
23636 . 10,000.00
23712 t 6,000.00

23755
$60,000.00

23812 t 6,000.00
23912 t 6,000.00

24 MIL
24012 t 6,000.00
24013 . 16,000.00
24014 . 10,000.00
24048 . 14,000.00
24078 . 10,000.00
24112 t 6,000.00
24136 . 10,000.00
24175 . 10,000.00
24212 t 6,000.00
24235 . 10,000.00
24312 t 6,000.00
24400 . 10,000.00
24412 t 6,000.00
24444 . 10,000.00
24503 . 16,000.00
24512 t 6,000.00
24570 . 10,000.00

24612
$200,000.00
Por terminación a las 4 últimas cifras del Primer Premio.

24642 . 10,000.00
24712 t 6,000.00
24735 . 10,000.00
24794 . 40,000.00
24812 t 6,000.00
24859 . 10,000.00
24894 . 10,000.00
24912 t 6,000.00
24949 . 10,000.00

24984
$100,000.00

24995 . 10,000.00
24999 . 40,000.00

25 MIL
25012 t 6,000.00
25033 . 10,000.00
25067 . 10,000.00
25112 t 6,000.00
25212 t 6,000.00
25250 . 10,000.00
25312 t 6,000.00
25383 . 16,000.00
25408 . 10,000.00
25412 t 6,000.00
25423 . 10,000.00
25511 . 10,000.00
25512 t 6,000.00
25514 . 20,000.00
25612 t 10,000.00
25676 . 10,000.00
25706 . 10,000.00
25712 t 6,000.00
25764 . 16,000.00
25812 t 6,000.00
25847 . 10,000.00
25912 t 6,000.00

26 MIL
26012 t 6,000.00
26093 . 10,000.00
26112 t 6,000.00
26128 . 10,000.00
26185 . 10,000.00
26212 t 6,000.00
26312 t 6,000.00
26321 . 40,000.00
26350 . 10,000.00
26388 . 10,000.00
26412 t 6,000.00
26442 . 10,000.00
26512 t 6,000.00
26548 . 10,000.00
26612 t 10,000.00
26651 . 10,000.00
26654 . 10,000.00
26712 . 10,000.00
26712 t 6,000.00
26812 t 6,000.00
26912 t 6,000.00
26947 . 16,000.00

27 MIL
27012 t 6,000.00
27020 . 10,000.00
27026 . 10,000.00
27045 . 10,000.00
27075 . 40,000.00
27101 . 10,000.00
27112 t 6,000.00
27212 t 6,000.00
27232 . 10,000.00
27312 t 6,000.00
27401 c 6,000.00
27402 c 6,000.00
27403 c 6,000.00
27404 c 6,000.00
27405 c 6,000.00
27406 c 6,000.00
27407 c 6,000.00
27408 c 6,000.00
27409 c 6,000.00
27410 c 6,000.00
27411 c 6,000.00

27412
$100,000.00

27412 t 6,000.00

27413
3
MILLONES DE PESOS

Las Series 1 y 2, fueron remitidas para su venta a la Agencia Expendedora en Poza Rica de Hidalgo, Ver. La Serie 3, fue entregada para su venta al Expendio Local No. 1049, a cargo de STAR ALAI, S.A.P.I. de C.V., establecido en Av. Central Esq. 1° de Mayo, Col. Centro Las Américas, Edo. Méx. La Serie 4, fue dispuesta para su venta a través de CANALES ELECTRONICOS.

27414
$100,000.00

27415 c 6,000.00
27416 c 6,000.00
27417 c 6,000.00
27418 c 6,000.00
27419 c 6,000.00
27420 c 6,000.00
27421 c 6,000.00
27422 c 6,000.00
27423 c 6,000.00
27424 c 6,000.00
27425 c 6,000.00
27426 c 6,000.00
27427 c 6,000.00
27428 c 6,000.00
27429 c 6,000.00
27430 c 6,000.00
27431 c 6,000.00
27432 c 6,000.00
27433 c 6,000.00
27434 c 6,000.00
27435 c 6,000.00
27436 c 6,000.00
27437 c 6,000.00
27438 c 6,000.00
27439 c 6,000.00
27440 c 6,000.00
27441 c 6,000.00
27442 c 6,000.00
27443 c 6,000.00
27444 c 6,000.00
27445 c 6,000.00
27446 c 6,000.00
27447 c 6,000.00
27448 c 6,000.00
27449 c 6,000.00
27450 c 6,000.00
27451 c 6,000.00
27452 c 6,000.00
27453 c 6,000.00
27454 c 6,000.00
27455 c 6,000.00
27456 c 6,000.00
27457 c 6,000.00
27458 c 6,000.00
27459 c 6,000.00
27460 c 6,000.00
27461 c 6,000.00
27462 c 6,000.00
27463 c 6,000.00
27464 c 6,000.00
27465 c 6,000.00
27466 c 6,000.00
27467 c 6,000.00
27468 c 6,000.00
27469 c 6,000.00
27470 c 6,000.00
27471 c 6,000.00
27472 c 6,000.00
27473 c 6,000.00
27474 c 6,000.00
27475 c 6,000.00
27476 c 6,000.00
27477 c 6,000.00
27478 c 6,000.00
27479 c 6,000.00
27480 c 6,000.00
27481 c 6,000.00
27482 c 6,000.00
27483 c 6,000.00
27484 c 6,000.00
27485 c 6,000.00
27486 . 10,000.00
27486 c 6,000.00
27487 c 6,000.00
27488 c 6,000.00
27489 c 6,000.00
27490 c 6,000.00
27491 c 6,000.00
27492 c 6,000.00
27493 c 6,000.00
27494 c 6,000.00
27495 c 6,000.00
27496 c 6,000.00
27497 c 6,000.00
27498 c 6,000.00
27499 c 6,000.00
27500 c 6,000.00
27512 t 6,000.00
27612 t 10,000.00
27709 . 16,000.00
27712 t 6,000.00
27812 t 6,000.00
27912 t 6,000.00

28 MIL
28012 t 6,000.00
28048 . 10,000.00
28060 . 10,000.00
28112 t 6,000.00
28115 . 14,000.00
28132 . 10,000.00
28212 t 6,000.00
28312 t 6,000.00
28380 . 10,000.00
28412 t 6,000.00
28452 . 10,000.00
28512 t 6,000.00
28521 . 10,000.00
28534 . 20,000.00
28566 . 10,000.00
28585 . 20,000.00
28602 . 16,000.00
28603 . 10,000.00
28612 t 10,000.00

28629
225
MIL PESOS

28708
$60,000.00

28712 t 6,000.00
28778 . 10,000.00
28812 t 6,000.00
28828 . 10,000.00
28912 t 6,000.00

29 MIL
29012 t 6,000.00
29056 . 10,000.00
29112 t 6,000.00
29212 t 6,000.00
29235 . 40,000.00
29312 t 6,000.00
29337 . 10,000.00
29367 . 40,000.00
29412 t 6,000.00
29433 . 10,000.00
29462 . 10,000.00
29512 t 6,000.00
29524 . 10,000.00
29525 . 16,000.00

29536
$60,000.00

29612 t 10,000.00
29617 . 10,000.00
29647 . 10,000.00
29712 t 6,000.00
29801 . 10,000.00
29811 . 10,000.00
29812 t 6,000.00
29912 t 6,000.00
29961 . 10,000.00

30 MIL
30012 t 6,000.00
30071 . 10,000.00
30112 t 6,000.00
30165 . 10,000.00
30212 t 6,000.00
30245 . 10,000.00
30312 t 6,000.00
30339 . 16,000.00

30391
$60,000.00

30412 t 6,000.00
30413 . 10,000.00
30438 . 40,000.00
30444 . 10,000.00
30512 t 6,000.00
30612 t 10,000.00
30662 . 10,000.00
30702 . 10,000.00
30712 t 6,000.00
30731 . 10,000.00
30795 . 10,000.00
30812 t 6,000.00
30823 . 10,000.00
30839 . 10,000.00
30893 . 10,000.00
30912 t 6,000.00
30917 . 10,000.00

31 MIL
31012 t 6,000.00
31092 . 10,000.00
31112 . 10,000.00
31112 t 6,000.00
31113 . 20,000.00
31134 . 10,000.00

31192
$60,000.00

31212 t 6,000.00
31258 . 10,000.00
31271 . 10,000.00
31312 t 6,000.00
31404 . 20,000.00
31412 t 6,000.00
31512 t 6,000.00
31525 . 10,000.00
31555 . 14,000.00
31596 . 10,000.00
31612 . 16,000.00
31612 t 10,000.00
31628 . 10,000.00
31665 . 14,000.00
31678 . 20,000.00
31712 t 6,000.00
31812 t 6,000.00
31827 . 10,000.00
31869 . 10,000.00
31887 . 10,000.00
31891 . 10,000.00
31912 t 6,000.00
31986 . 10,000.00

32 MIL
32008 . 10,000.00
32012 t 6,000.00
32112 t 6,000.00
32212 t 6,000.00
32224 . 10,000.00
32312 t 6,000.00
32403 . 10,000.00
32412 t 6,000.00
32427 . 10,000.00
32508 . 10,000.00
32512 t 6,000.00
32576 . 10,000.00
32612 t 10,000.00
32657 . 10,000.00
32712 t 6,000.00
32812 t 6,000.00
32816 . 10,000.00
32862 . 10,000.00
32912 t 6,000.00

32924
$100,000.00

33 MIL
33012 t 6,000.00
33079 . 10,000.00
33112 t 6,000.00
33122 . 20,000.00
33126 . 10,000.00
33179 . 16,000.00
33212 t 6,000.00
33258 . 10,000.00
33312 t 6,000.00
33412 t 6,000.00
33452 . 14,000.00
33512 t 6,000.00
33552 . 10,000.00
33585 . 10,000.00
33612 t 10,000.00
33623 . 10,000.00
33689 . 10,000.00
33697 . 10,000.00
33712 t 6,000.00
33719 . 10,000.00
33722 . 10,000.00
33812 t 6,000.00
33912 t 6,000.00
33917 . 40,000.00
33957 . 16,000.00

34 MIL
34012 t 6,000.00
34112 t 6,000.00
34212 t 6,000.00
34229 . 10,000.00
34260 . 10,000.00
34268 . 20,000.00
34312 t 6,000.00
34412 t 6,000.00
34480 . 10,000.00
34489 . 10,000.00
34491 . 10,000.00
34512 t 6,000.00
34558 . 10,000.00
34601 c 8,000.00
34602 c 8,000.00
34603 c 8,000.00
34604 c 8,000.00
34605 c 8,000.00
34606 c 8,000.00
34607 c 8,000.00
34608 c 8,000.00
34609 . 10,000.00
34609 c 8,000.00
34610 c 8,000.00

34611
$200,000.00

34612
26
MILLONES DE PESOS

Fue entregado para su venta en sus Series 1 y 2, al Expendio Local No. 675, a cargo de la C. María del Rosario Zamora Quiles, establecido en Calle Excélsior No. 3, Esq. Calzada de Guadalupe, Col. Industrial. La Serie 3, fue remitida para su venta a la Agencia Expendedora en Monterrey, N.L. La Serie 4, fue dispuesta para su venta a través de CANALES ELECTRONICOS.

34613
$200,000.00

34614 c 8,000.00
34615 c 8,000.00
34616 c 8,000.00
34617 c 8,000.00
34618 c 8,000.00
34619 c 8,000.00
34620 c 8,000.00
34621 c 8,000.00
34622 c 8,000.00
34623 c 8,000.00
34624 c 8,000.00
34625 c 8,000.00
34626 c 8,000.00
34627 c 8,000.00
34628 c 8,000.00
34629 c 8,000.00
34630 c 8,000.00
34631 c 8,000.00
34632 . 14,000.00
34632 c 8,000.00
34633 c 8,000.00
34634 c 8,000.00
34635 c 8,000.00
34636 c 8,000.00
34637 c 8,000.00
34638 c 8,000.00
34639 . 10,000.00
34639 c 8,000.00
34640 c 8,000.00
34641 c 8,000.00
34642 c 8,000.00
34643 c 8,000.00
34644 c 8,000.00
34645 c 8,000.00
34646 c 8,000.00
34647 c 8,000.00
34648 c 8,000.00
34649 . 10,000.00
34649 c 8,000.00
34650 c 8,000.00
34651 c 8,000.00
34652 c 8,000.00
34653 c 8,000.00
34654 c 8,000.00
34655 c 8,000.00
34656 c 8,000.00
34657 c 8,000.00
34658 c 8,000.00
34659 c 8,000.00
34660 c 8,000.00
34661 c 8,000.00
34662 c 8,000.00
34663 c 8,000.00
34664 c 8,000.00
34665 c 8,000.00
34666 c 8,000.00
34667 c 8,000.00
34668 c 8,000.00
34669 c 8,000.00
34670 c 8,000.00
34671 c 8,000.00
34672 c 8,000.00
34673 c 8,000.00
34674 c 8,000.00
34675 c 8,000.00
34676 c 8,000.00
34677 c 8,000.00
34678 c 8,000.00
34679 c 8,000.00
34680 c 8,000.00
34681 c 8,000.00
34682 c 8,000.00
34683 c 8,000.00
34684 c 8,000.00
34685 c 8,000.00
34686 c 8,000.00
34687 c 8,000.00
34688 c 8,000.00
34689 c 8,000.00
34690 c 8,000.00
34691 c 8,000.00
34692 c 8,000.00
34693 c 8,000.00
34694 c 8,000.00
34695 c 8,000.00
34696 c 8,000.00
34697 c 8,000.00
34698 c 8,000.00
34699 c 8,000.00
34700 c 8,000.00
34712 t 6,000.00
34727 . 10,000.00
34807 . 20,000.00
34812 t 6,000.00
34912 t 6,000.00
34946 . 20,000.00

35 MIL
35012 t 6,000.00
35026 . 10,000.00
35112 t 6,000.00
35124 . 10,000.00
35212 t 6,000.00

35218
$1,792,700.00
Equivalente al valor de 20 Centenarios, calculado conforme al precio promedio de compra del 19 de enero del 2026

35253 . 10,000.00
35312 t 6,000.00
35361 . 10,000.00
35404 . 10,000.00
35412 t 6,000.00
35423 . 10,000.00
35460 . 20,000.00
35512 t 6,000.00
35612 t 10,000.00
35668 . 10,000.00
35712 t 6,000.00
35715 . 10,000.00
35812 t 6,000.00
35912 t 6,000.00
35941 . 10,000.00
35988 . 10,000.00

36 MIL
36009 . 10,000.00
36012 t 6,000.00
36112 t 6,000.00
36190 . 10,000.00
36212 t 6,000.00
36240 . 10,000.00
36285 . 10,000.00
36299 . 10,000.00
36312 t 6,000.00
36317 . 10,000.00
36391 . 10,000.00
36398 . 10,000.00
36412 t 6,000.00
36461 . 10,000.00
36506 . 10,000.00
36512 t 6,000.00
36612 t 10,000.00
36705 . 10,000.00
36712 t 6,000.00
36800 . 10,000.00
36812 t 6,000.00
36857 . 16,000.00
36912 t 6,000.00
36933 . 10,000.00
36970 . 10,000.00

37 MIL
37012 t 6,000.00
37021 . 10,000.00
37112 t 6,000.00
37142 . 10,000.00
37212 t 6,000.00
37312 t 6,000.00
37333 . 40,000.00
37390 . 10,000.00
37412 t 6,000.00

37413
$100,000.00
Por terminación a las 4 últimas cifras del Segundo Premio.

37512 t 6,000.00
37612 t 10,000.00
37672 . 10,000.00
37698 . 10,000.00
37712 t 6,000.00
37812 t 6,000.00
37912 t 6,000.00

38 MIL
38012 t 6,000.00
38042 . 40,000.00
38046 . 10,000.00
38061 . 10,000.00
38069 . 10,000.00
38070 . 40,000.00
38075 . 10,000.00
38085 . 10,000.00
38112 t 6,000.00
38212 t 6,000.00
38312 t 6,000.00
38371 . 10,000.00
38383 . 10,000.00
38412 t 6,000.00
38428 . 10,000.00
38496 . 10,000.00
38512 t 6,000.00
38576 . 10,000.00
38612 t 10,000.00
38696 . 10,000.00
38712 t 6,000.00
38784 . 16,000.00
38812 t 6,000.00
38912 t 6,000.00
38915 . 10,000.00

39 MIL
39012 t 6,000.00
39019 . 10,000.00
39071 . 10,000.00
39112 t 6,000.00
39136 . 14,000.00
39165 . 10,000.00
39178 . 10,000.00
39212 t 6,000.00
39312 t 6,000.00
39347 . 10,000.00
39412 t 6,000.00
39509 . 10,000.00
39512 t 6,000.00
39582 . 10,000.00
39602 . 10,000.00
39605 . 10,000.00
39612 t 10,000.00
39615 . 10,000.00
39659 . 40,000.00
39712 t 6,000.00
39812 t 6,000.00
39822 . 14,000.00
39912 t 6,000.00
39932 . 10,000.00

40 MIL
40012 t 6,000.00
40112 t 6,000.00
40119 . 10,000.00
40135 . 10,000.00
40141 . 10,000.00
40155 . 10,000.00
40158 . 10,000.00
40175 . 20,000.00
40211 . 10,000.00
40212 t 6,000.00
40312 t 6,000.00
40320 . 10,000.00
40338 . 10,000.00
40366 . 10,000.00
40412 t 6,000.00
40433 . 40,000.00
40437 . 14,000.00
40447 . 10,000.00
40493 . 10,000.00
40512 t 6,000.00
40513 . 10,000.00
40612 t 10,000.00
40712 t 6,000.00
40785 . 10,000.00

40793
$60,000.00

40800 . 10,000.00
40807 . 10,000.00
40812 t 6,000.00
40912 t 6,000.00

41 MIL
41012 t 6,000.00
41021 . 10,000.00
41051 . 10,000.00
41054 . 10,000.00
41101 . 10,000.00
41112 t 6,000.00
41115 . 10,000.00
41132 . 10,000.00
41207 . 10,000.00
41212 t 6,000.00
41312 t 6,000.00
41361 . 10,000.00
41412 t 6,000.00
41512 t 6,000.00

41516
$60,000.00

41523 . 10,000.00
41581 . 10,000.00
41612 t 10,000.00
41666 . 20,000.00
41675 . 10,000.00
41694 . 10,000.00
41712 t 6,000.00
41753 . 14,000.00
41812 t 6,000.00
41912 t 6,000.00

42 MIL
42012 t 6,000.00
42112 t 6,000.00
42113 . 10,000.00
42146 . 10,000.00
42212 t 6,000.00
42286 . 10,000.00
42312 t 6,000.00
42314 . 10,000.00
42412 t 6,000.00
42512 t 6,000.00
42607 . 10,000.00
42612 t 10,000.00
42686 . 10,000.00
42712 t 6,000.00
42771 . 10,000.00
42784 . 10,000.00
42812 t 6,000.00
42912 t 6,000.00
42974 . 40,000.00

43 MIL
43012 t 6,000.00
43019 . 10,000.00
43089 . 40,000.00
43094 . 10,000.00
43112 t 6,000.00
43188 . 10,000.00
43212 t 6,000.00
43312 t 6,000.00
43345 . 10,000.00
43412 t 6,000.00
43512 t 6,000.00
43612 t 10,000.00
43617 . 10,000.00
43712 t 6,000.00
43812 t 6,000.00
43886 . 10,000.00
43890 . 10,000.00
43901 . 20,000.00
43912 t 6,000.00
43927 . 10,000.00
43945 . 10,000.00
43954 . 10,000.00

44 MIL
44012 t 6,000.00
44024 . 10,000.00
44042 . 10,000.00
44112 t 6,000.00
44193 . 10,000.00
44212 t 6,000.00
44235 . 40,000.00
44285 . 10,000.00
44312 t 6,000.00
44363 . 40,000.00
44412 t 6,000.00
44460 . 20,000.00
44512 t 6,000.00
44604 . 16,000.00

44612
$200,000.00
Por terminación a las 4 últimas cifras del Primer Premio.

44712 t 6,000.00
44799 . 14,000.00
44812 t 6,000.00
44832 . 10,000.00
44861 . 10,000.00
44912 t 6,000.00

44968
$100,000.00

45 MIL
45012 t 6,000.00
45043 . 20,000.00
45112 t 6,000.00
45134 . 10,000.00
45140 . 20,000.00
45209 . 20,000.00
45212 t 6,000.00
45312 t 6,000.00
45412 t 6,000.00
45434 . 10,000.00
45512 t 6,000.00
45600 . 10,000.00
45612 t 10,000.00
45712 t 6,000.00

45733
$60,000.00

45812 t 6,000.00
45912 t 6,000.00

46 MIL
46012 t 6,000.00
46055 . 10,000.00
46065 . 10,000.00
46112 t 6,000.00
46212 t 6,000.00

46282
$60,000.00

46312 t 6,000.00
46348 . 10,000.00
46387 . 10,000.00
46412 t 6,000.00
46446 . 10,000.00
46457 . 10,000.00
46512 t 6,000.00
46527 . 10,000.00
46612 t 10,000.00
46712 t 6,000.00
46800 . 14,000.00
46812 t 6,000.00
46912 t 6,000.00
46913 . 10,000.00

47 MIL
47012 t 6,000.00
47049 . 10,000.00
47080 . 10,000.00
47112 t 6,000.00

47127
$100,000.00

47212 t 6,000.00
47284 . 10,000.00
47302 . 10,000.00
47312 t 6,000.00
47352 . 10,000.00
47400 . 10,000.00
47412 t 6,000.00

47413
$100,000.00
Por terminación a las 4 últimas cifras del Segundo Premio.

47512 t 6,000.00
47520 . 10,000.00
47536 . 10,000.00
47612 t 10,000.00
47624 . 10,000.00
47683 . 20,000.00
47686 . 10,000.00
47700 . 10,000.00
47712 t 6,000.00
47812 t 6,000.00
47857 . 10,000.00
47912 t 6,000.00
47951 . 10,000.00
47992 . 16,000.00

48 MIL
48012 t 6,000.00
48092 . 10,000.00
48104 . 10,000.00
48112 t 6,000.00
48125 . 10,000.00
48138 . 10,000.00
48212 t 6,000.00
48263 . 10,000.00
48293 . 10,000.00
48312 t 6,000.00
48412 t 6,000.00
48512 t 6,000.00
48528 . 10,000.00

48543
$60,000.00

48552 . 10,000.00
48612 t 10,000.00
48712 t 6,000.00
48764 . 10,000.00
48812 t 6,000.00
48848 . 10,000.00
48912 t 6,000.00
48961 . 10,000.00
48992 . 10,000.00

49 MIL
49012 t 6,000.00
49112 t 6,000.00
49212 t 6,000.00

49221
$100,000.00

49242 . 10,000.00
49249 . 10,000.00
49312 t 6,000.00
49321 . 10,000.00
49334 . 10,000.00
49412 t 6,000.00
49472 . 10,000.00
49512 t 6,000.00
49536 . 10,000.00
49590 . 10,000.00
49604 . 14,000.00
49612 t 10,000.00

49647
$100,000.00

49712 t 6,000.00
49743 . 10,000.00
49812 t 6,000.00
49912 t 6,000.00
49991 . 10,000.00

50 MIL
50012 t 6,000.00
50032 . 10,000.00
50034 . 10,000.00
50042 . 10,000.00

50085
500
MIL PESOS

50086 . 10,000.00
50112 t 6,000.00
50132 . 10,000.00
50200 . 10,000.00
50208 . 10,000.00
50212 t 6,000.00
50312 t 6,000.00
50410 . 10,000.00
50412 t 6,000.00
50467 . 10,000.00
50512 t 6,000.00
50609 . 10,000.00
50612 t 10,000.00
50665 . 10,000.00
50712 t 6,000.00
50727 . 10,000.00
50744 . 40,000.00
50812 t 6,000.00

50815
225
MIL PESOS

50823 . 10,000.00
50842 . 20,000.00
50912 t 6,000.00
50930 . 40,000.00
50973 . 10,000.00

51 MIL
51004 . 10,000.00
51012 t 6,000.00
51044 . 10,000.00
51112 t 6,000.00
51212 t 6,000.00
51227 . 10,000.00
51264 . 10,000.00
51295 . 10,000.00
51303 . 10,000.00
51312 t 6,000.00
51341 . 10,000.00
51385 . 10,000.00
51412 t 6,000.00

51498
$100,000.00

51512 t 6,000.00
51612 t 10,000.00
51712 t 6,000.00
51794 . 10,000.00
51812 t 6,000.00
51912 t 6,000.00

52 MIL
52012 t 6,000.00
52112 t 6,000.00
52134 . 16,000.00
52212 t 6,000.00
52279 . 10,000.00

52308
$60,000.00

52312 t 6,000.00
52384 . 10,000.00
52412 t 6,000.00
52429 . 10,000.00
52455 . 10,000.00
52489 . 10,000.00
52512 t 6,000.00
52612 t 10,000.00
52664 . 10,000.00
52680 . 10,000.00
52696 . 10,000.00
52712 t 6,000.00

52741
$100,000.00

52791 . 10,000.00
52812 t 6,000.00
52912 t 6,000.00
52922 . 10,000.00
52924 . 10,000.00
52996 . 10,000.00

53 MIL
53012 t 6,000.00
53097 . 10,000.00
53112 t 6,000.00
53212 t 6,000.00
53275 . 10,000.00
53311 . 10,000.00
53312 t 6,000.00
53331 . 10,000.00
53412 t 6,000.00
53503 . 10,000.00
53512 t 6,000.00
53513 . 16,000.00
53554 . 10,000.00

53578
$1,792,700.00
Equivalente al valor de 20 Centenarios, calculado conforme al precio promedio de compra del 19 de enero del 2026

53608
$100,000.00

53612 t 10,000.00
53638 . 14,000.00
53712 t 6,000.00
53812 t 6,000.00
53912 t 6,000.00
53981 . 10,000.00

54 MIL
54001 . 10,000.00
54012 t 6,000.00

54078
$60,000.00

54112 t 6,000.00
54159 . 10,000.00

54190
$100,000.00

54212 t 6,000.00
54252 . 10,000.00
54312 t 6,000.00
54332 . 10,000.00
54350 . 10,000.00
54367 . 10,000.00
54374 . 10,000.00
54412 t 6,000.00
54491 . 10,000.00
54495 . 10,000.00
54512 t 6,000.00

54612
$200,000.00
Por terminación a las 4 últimas cifras del Primer Premio.

54648 . 10,000.00
54712 t 6,000.00
54812 t 6,000.00
54912 t 6,000.00
54959 . 10,000.00

55 MIL
55012 t 6,000.00
55028 . 10,000.00
55039 . 10,000.00
55112 t 6,000.00
55160 . 10,000.00
55212 t 6,000.00
55217 . 10,000.00
55267 . 10,000.00
55312 t 6,000.00
55324 . 10,000.00
55380 . 10,000.00
55387 . 10,000.00
55412 t 6,000.00
55512 t 6,000.00
55516 . 10,000.00
55612 t 10,000.00
55712 t 6,000.00
55735 . 20,000.00
55812 t 6,000.00
55823 . 10,000.00
55912 t 6,000.00
55940 . 10,000.00

56 MIL
56012 t 6,000.00
56069 . 10,000.00
56112 t 6,000.00
56147 . 10,000.00
56171 . 10,000.00
56212 t 6,000.00
56237 . 10,000.00
56281 . 10,000.00
56312 t 6,000.00
56349 . 10,000.00

56358
225
MIL PESOS

56390 . 10,000.00
56395 . 10,000.00
56396 . 10,000.00
56412 t 6,000.00
56512 t 6,000.00
56527 . 10,000.00
56612 t 10,000.00
56642 . 10,000.00
56697 . 10,000.00
56712 t 6,000.00
56739 . 20,000.00
56812 t 6,000.00
56863 . 10,000.00
56912 t 6,000.00

57 MIL
57012 t 6,000.00

57023
$100,000.00

57112 t 6,000.00
57124 . 10,000.00
57163 . 10,000.00
57200 . 10,000.00
57212 t 6,000.00
57229 . 10,000.00
57312 t 6,000.00
57380 . 10,000.00
57381 . 10,000.00
57391 . 40,000.00
57412 t 6,000.00

57413
$100,000.00
Por terminación a las 4 últimas cifras del Segundo Premio.

57504 . 10,000.00
57512 t 6,000.00
57525 . 16,000.00
57554 . 10,000.00
57557 . 10,000.00
57591 . 14,000.00
57612 t 10,000.00
57674 . 10,000.00
57712 t 6,000.00

57719
$100,000.00

57729 . 10,000.00
57812 t 6,000.00
57863 . 16,000.00
57870 . 10,000.00
57912 t 6,000.00
57970 . 14,000.00
57991 . 10,000.00

58 MIL
58003 . 10,000.00
58011 . 10,000.00
58012 t 6,000.00
58112 t 6,000.00
58142 . 10,000.00
58212 t 6,000.00

58225
$1,792,700.00
Equivalente al valor de 20 Centenarios, calculado conforme al precio promedio de compra del 19 de enero del 2026

58311 . 10,000.00
58312 t 6,000.00

58345
$100,000.00

58412 t 6,000.00
58512 t 6,000.00
58520 . 10,000.00
58612 t 10,000.00
58712 t 6,000.00
58812 t 6,000.00
58905 . 10,000.00
58912 t 6,000.00
58915 . 10,000.00
58943 . 10,000.00
58966 . 40,000.00
58984 . 10,000.00

59 MIL
59012 t 6,000.00
59013 . 10,000.00
59112 t 6,000.00
59115 . 10,000.00

59204
225
MIL PESOS

59212 t 6,000.00
59275 . 10,000.00
59300 . 40,000.00
59312 t 6,000.00
59370 . 14,000.00
59412 t 6,000.00
59422 . 10,000.00
59512 t 6,000.00
59564 . 20,000.00
59612 t 10,000.00
59712 t 6,000.00
59810 . 10,000.00
59812 t 6,000.00
59850 . 10,000.00
59861 . 10,000.00
59864 . 10,000.00
59912 t 6,000.00

M A G N O 392

LA LETRA "C" INDICA APROXIMACIONES A LA CENTENA. / LA LETRA "T" INDICA TERMINACIONES. /
LOS BILLETES DE ESTE SORTEO PRESCRIBEN A LOS 60 DIAS NATURALES.

PARA CONSULTA DE PREMIOS POR VIA TELEFONICA EN LA CIUDAD DE MEXICO Y DE PROVINCIA, MARQUE EL TELEFONO: 55477-00100 OPCION 1 U OPCION 3 DEL MENU O INGRESE A NUESTRA PAGINA: www.loterianacional.gob.mx

PARA LOCALIZAR EL NUMERO DE SU SUERTE O INFORMACION GENERAL DE LA LOTERIA NACIONAL, MARQUE EL TELEFONO: 55514-07000 O ACUDIR A: INSURGENTES SUR No. 1397, C.P. 03920 CIUDAD DE MEXICO.

AL EFECTUARSE EL PAGO DE LOS BILLETES PREMIADOS SE RETENDRAN LOS IMPUESTOS DE ACUERDO A LAS LEYES VIGENTES DE LA MATERIA. / LOS REINTEGROS NO CAUSAN IMPUESTO.

5,400 REINTEGROS A LOS BILLETES TERMINADOS EN **2**
CON MONTO DE $2,400.00 PARA 20 VIGESIMOS, EN VIRTUD DE QUE ESTA TERMINACION CORRESPONDE AL PREMIO PRINCIPAL, EXCLUYENDO LAS TERMINACIONES EN 4612, 612 Y 12 ANOTADAS EN EL CUERPO DE LA LISTA.

5,994 REINTEGROS A LOS BILLETES TERMINADOS EN **3**
CON MONTO DE $2,400.00 PARA 20 VIGESIMOS, EN VIRTUD DE QUE ESTA TERMINACION CORRESPONDE AL SEGUNDO PREMIO, EXCLUYENDO LAS 4 ULTIMAS CIFRAS EN 7413 ANOTADAS EN EL CUERPO DE LA LISTA.

¡Premio Mayor!
SORTEO MAGNO 392

Felicidades
Ciudad de México
y Monterrey, N.L.

Participa en nuestro siguiente sorteo
"Ganas tú, gana México"
SORTEO ESPECIAL 316

www.loterianacional.gob.mx

LOTERÍA NACIONAL
PARTICIPA EN LOS SIGUIENTES SORTEOS PARA LA ASISTENCIA PÚBLICA
MARTES SORTEO MAYOR 21 PREMIO MAYOR MILLONES de pesos en 3 series
VIERNES SORTEO SUPERIOR 17 PREMIO MAYOR MILLONES de pesos en 2 series
DOMINGO SORTEO ZODIACO 7 PREMIO MAYOR MILLONES de pesos en 1 serie

DIRECTORA GENERAL: MTRA. OLIVIA SALOMON VIBALDO. / INSPECTOR DE LA SECRETARIA DE GOBERNACION: C. ULISES RAYMUNDO MARTINEZ VILLAVERDE MARTINEZ.

SORTEO MAGNO 392 CELEBRADO A PARTIR DE LAS 20:00 HRS. EL MIERCOLES 16 DE SEPTIEMBRE DE 2026, EN LA CIUDAD DE MEXICO.

Trailero queda prensado tras choque

CUYOACO, PUE.-

El conductor de una pesada unidad, el cual manejaba su tráiler de la empresa Castores cuando, por el espejo retrovisor, vio el horror: otra unidad de la misma empresa venía descontrolada y completamente sin frenos directamente hacia él.

Gracias a una maniobra rápida y una reacción milagrosa, logró esquivar el impacto frontal. El tractocamión desbocado solo alcanzó a golpear la parte trasera de su unidad antes de

terminar su trágica trayectoria estrellándose contra la caseta y una plataforma.

Pero la historia no terminó ahí. Lejos de ponerse a salvo, este conductor bajó de su cabina caminando corriendo hacia los fierros retorcidos para auxiliar a su compañero.

Mientras los paramédicos luchaban por liberarlo de entre la estructura prensada, él se mantuvo a su lado sin soltarlo, dándole palabras de aliento y fuerza para mantenerlo con vida.

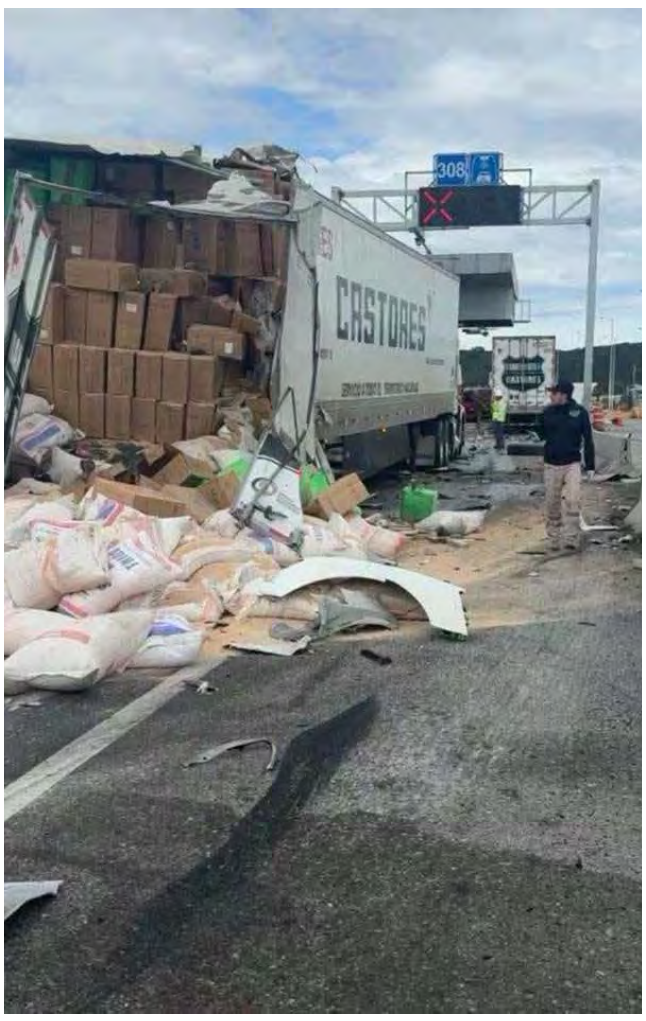

Vocho se impacta contra camión en Tlapacoyan

TLAPACOYAN, VER.-

Un fuerte accidente vehicular se registró durante la tarde de este miércoles sobre la carretera federal Tlapacoyan-Atzalan, a la altura de la localidad de Tomata, dejando como saldo cuatro personas lesionadas, entre ellas dos menores de edad.

En el percance se vio involucrado un automóvil Volkswagen tipo Sedán ("Bocho"), color rojo, con placas de circulación YJS-56-62 del estado de Veracruz, cuyos tripulantes resultaron lesionados.

La segunda unidad involucrada fue un camión Hino, color blanco con azul, con placas de circulación XJ-1741-B del estado de Veracruz.

Tras el reporte del accidente, al sitio arribaron paramédicos de Protección Civil de Tlapacoyan, quienes brindaron atención prehospitalaria a los involucrados y posteriormente realizaron el traslado de cuatro personas lesionadas al Hospital de Tlapacoyan y Martínez de la Torre para su valoración médica.

Entre los lesionados se trata de dos pequeños de 1 y 2 años de edad, reportándose desafortunadamente con traumatismo craneoencefálico.

Elementos de la Guardia Nacional, División Carreteras, acudieron para tomar conocimiento de los hechos y realizar las diligencias correspondientes. Las unidades fueron retiradas del lugar y trasladadas al corralón, mientras se llevan a cabo las investigaciones para determinar responsabilidades.

Jovencito resulta lesionado tras derrapar en Chignautla

CHIGNAUTLA, PUE.-

Un adolescente de 16 años resultó lesionado luego de perder el control de la motocicleta en la que circulaba, el accidente ocurrió durante la medianoche sobre la carretera federal Teziutlán-Zaragoza, en el municipio de Chignautla.

El reporte fue atendido por personal de Protección Civil Municipal, que acudió al sitio con la unidad sierra 02 para brindar atención prehospitalaria.

Los paramédicos localizaron al menor sentado sobre la banqueta, y se identificó como Giovanni Antonio, con domicilio en Tezotepec.

Durante la valoración se le detectó un golpe en el ojo derecho, además de presentar una crisis nerviosa y signos de hipotermia.

Ante estas condiciones, los técnicos en urgencias médicas determinaron su traslado al hospital general de Teziutlán, donde quedó bajo atención médica para una valoración más detallada.

Hasta el momento no se han establecido las causas que originaron el derrape ni se han proporcionado mayores datos sobre la motocicleta.

Jovencito resulta lesionado tras derrapar en Chignautla

• El accidente ocurrió durante la medianoche sobre la carretera federal Teziutlán-Zaragoza

Pase a la Pág. 19